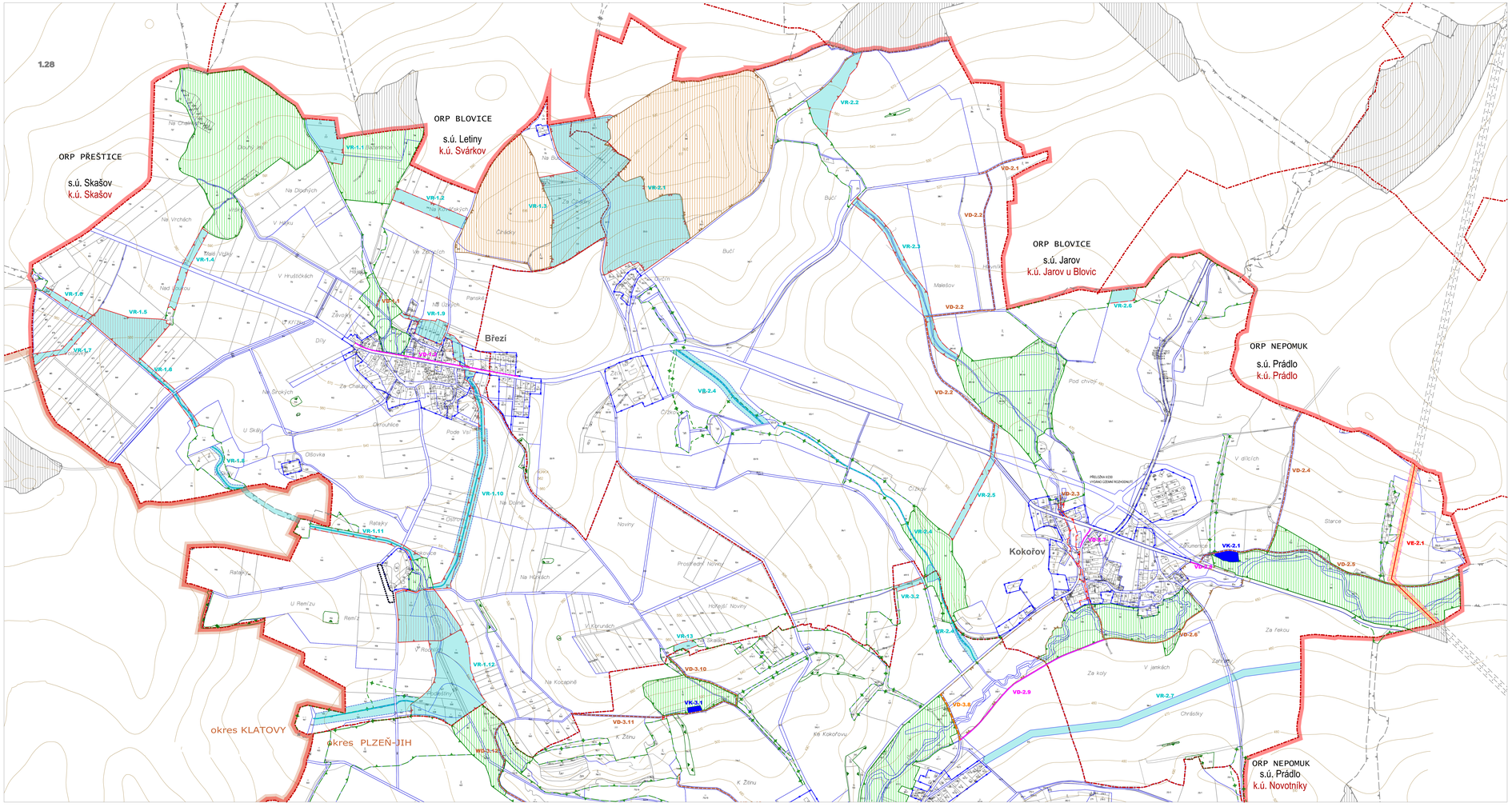

MAPOVÉ PODKLADY

- KATASTRÁLNÍ MAPA
- ZÁKLADNÍ MAPA DX 1 : 10 000 VÝSKOPIS
- DOPLŇEK KATASTRÁLNÍ MAPY

SPRÁVNÍ ÚZEMÍ MĚSTYSE ŽINKOVY

- k.ú. Březí u Žinkov
- k.ú. Kokořov
- k.ú. Žinkovy

PRVKY ZÁKLADNÍHO ČLENĚNÍ ÚZEMÍ

- HRANICE SPRÁVNÍHO ÚZEMÍ MĚSTYSE ŽINKOVY
- HRANICE OKRESU
- KATASTRÁLNÍ HRANICE
- HRANICE ZASTAVĚNÉHO ÚZEMÍ
- HRANICE FUNKČNÍCH PLOCH
- KORIDORY KOMUNIKACÍ
- KORIDORY LINIOVÝCH STAVEB TECHNICKÉ INFRASTRUKTURY

PRVKY ÚSES

- REGIONÁLNÍ BIOCENTRA
- REGIONÁLNÍ BIOKORIDORY
- LOKÁLNÍ BIOCENTRA
- LOKÁLNÍ BIOKORIDORY
- INTERAKČNÍ PRVEK

PRVKY PŘECHÁZEJÍCÍ NA SOUSEDNÍ SPRÁVNÍ ÚZEMÍ

- REGIONÁLNÍ BIOCENTRUM
- REGIONÁLNÍ BIOKORIDOR
- LOKÁLNÍ BIOCENTRUM
- LOKÁLNÍ BIOKORIDOR
- INTERAKČNÍ PRVEK
- VODNÍ TOK
- VEDENÍ VVN 110kV
- OCHRANNÉ PÁSMO VVN 110 kV

G. VEŘEJNĚ PROSPĚŠNÉ STAVBY, VEŘEJNĚ PROSPĚŠNÁ OPATŘENÍ, STAVBY A OPATŘENÍ K ZAJIŠŤOVÁNÍ OBRANY A BEZPEČNOSTI STÁTU A PLOCHY PRO ASANACI, PRO KTERÉ LZE PRÁVA K POZEMKŮM A STAVBÁM VYVLASTNIT

G1. VEŘEJNĚ PROSPĚŠNÉ STAVBY DOPRAVNÍ A TECHNICKÉ INFRASTRUKTURY

G.1.1. **DOPRAVNÍ INFRASTRUKTURA**

komunikace a plochy pro motorová vozidla

k.ú. Žinkovy
VD-3.1

k.ú. Žinkovy
VD-3.2 - VD-3.8

k.ú. Žinkovy
VD-3.9

účelové komunikace v krajině s možností vyznačení cyklotras a turistických tras

k.ú. Březí u Žinkov
VD-1.1

k.ú. Kokořov
VD-2.1 - VD-2.6

k.ú. Žinkovy
VD-3.10 - VD-3.15

ostatní komunikace pro pěší a cyklisty

k.ú. Březí u Žinkov
VD-1.2

k.ú. Kokořov
VD-2.7 - VD-2.9

k.ú. Žinkovy
VD-3.16 - VD-3.25

G.1.2. **TECHNICKÁ INFRASTRUKTURA**

energetické stavby - elektro

k.ú. Kokořov
VE-2.1

vodohospodářské stavby

k.ú. Kokořov
VK-2.1

k.ú. Žinkovy
VK-3.1

G2. VEŘEJNĚ PROSPĚŠNÁ OPATŘENÍ

Snižování ohrožení území povodněmi, zvyšování retenčních schopností území a založení prvků územního systému ekologické stability

k.ú. Březí u Žinkov
VR-1.1 - VR-1.12
VR-3.1 - VR-3.5

k.ú. Kokořov
VR-2.1 - VR-2.7

G.4. ASANACE ÚZEMÍ

k.ú. Žinkovy

VA-3.1 - ASANACE STAVEBNÍ PARCELY Č.223 Z DŮVODU NÁVRHU CHODNÍKU PŘI KOMUNIKACI II/187

VA-3.2 - ASANACE STAVEBNÍ PARCELY Č.368 Z DŮVODU NÁVRHU CHODNÍKU WD-3.21

VA-3.3 - ASANACE STAVEBNÍ PARCELY Č.24 A Č. 167 Z DŮVODU NÁVRHU CHODNÍKU PŘI KOMUNIKACI II/187

S

ÚZEMNÍ PLÁN ŽINKOVY

POŘIZOVATEL	ODBOR VÝSTAVBY A ŽP MĚSTSKÉHO ÚŘADU NEPOMUK
ZPRACOVATEL	ARCHITEKTONICKÉ STUDIO HYSEK s.r.o.
DATUM ZPRACOVÁNÍ	05/2013
MĚŘÍTKO	1 : 5 000

ING. ARCH. BLANKA HYSKOVÁ
ING. ZUZANA MAROUŠKOVÁ

Vydáno Zastupitelstvem městyse Žinkovy
Nabytí účinnosti dne.....

MÚ Nepomuk, odbor výstavby a životního prostředí , Ing. Jiří Levý, vedoucí odboru

VÝKRES VPS, OPATŘENÍ A ASANACÍ

BŘEZÍ, KOKOŘOV

N3A